

## 出願書類 在留資格「留学」にかかる審査書類について

令和8年4月10日付で出入国在留管理庁より通知された「在留資格『留学』に係る運用の一部見直しについて」への対応に伴い、日本語教育プログラム(以下 JLP)志願者のうち、**対象者は出願時に「高等教育機関(大学等)の卒業証明書」または「『日本語教育の参照枠』におけるA1相当以上の日本語能力を有することを示す証明書(以下 日本語認定試験の証明書)」の提出を必須とします。**

※現在JLPに在籍している継続志願者は対象外となります。

**自身が対象者に該当するか、以下フローチャートにて必ず確認してください。**対象者にもかかわらず、高等教育機関の卒業証明書 または日本語認定試験の証明書を提出できない志願者については、出願を受理することができません。

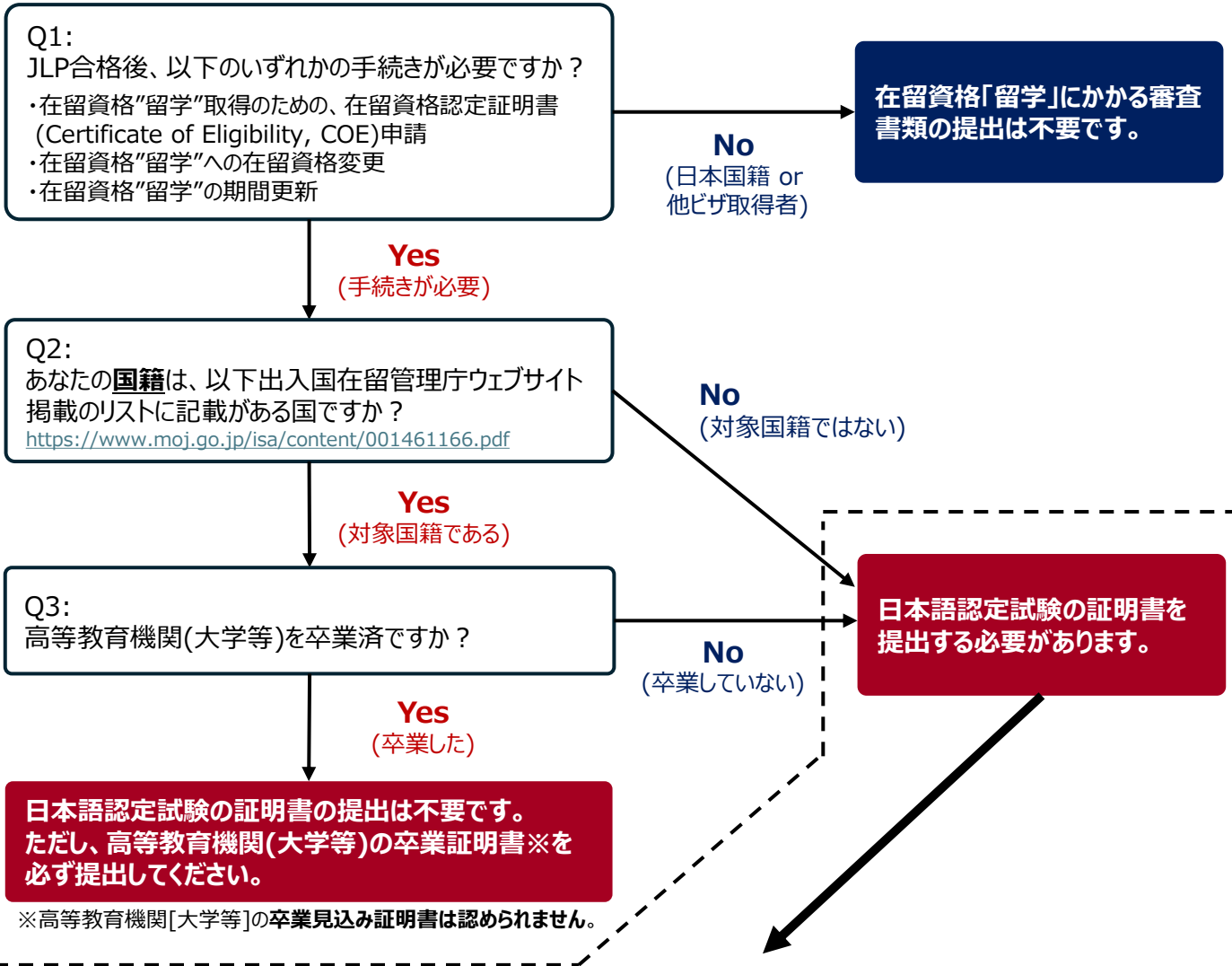

### 出願書類“日本語認定試験の証明書”について

“日本語認定試験の証明書”として認められるのは、以下出入国在留局管理庁ウェブサイト内「日本語教育機関へ入学するための日本語能力について」に記載されている、いずれかの試験結果(スコア・級)の証明書です。

**その他の試験は認められないので、ご注意ください。**

いずれかの試験結果の証明書のコピーを“日本語認定試験の証明書”として、オンライン出願時にアップロードしてください。

【出入国在留局管理庁ウェブサイト 日本語教育機関へ入学するための日本語能力について】

[https://www.moj.go.jp/isa/applications/resources/nyuukokukanri07\\_00159.html](https://www.moj.go.jp/isa/applications/resources/nyuukokukanri07_00159.html)

【注意事項】

➤ 各試験の実施国・地域、出願期間、試験日、受験料、有効期限などの情報について、本センターは回答できません。各試験の実施団体に直接お問い合わせください。

➤ JLP合格後の入学手続においては、証明書の原本を提出してください。本学がCOE申請時に同書を添付します。

## Application Document for the "Student" Status of Residence

In accordance with the partial revision of the operation concerning the "Student" status of residence, as notified by the Immigration Services Agency of Japan on April 10, 2026, applicants to the Japanese Language Program who fall under the applicable category will be required to submit a **certificate of graduation from a higher education institution (university, etc.)** or a **certificate demonstrating Japanese language proficiency at A1 level or above under the Reference Framework for Japanese Language Education [日本語教育の参照枠]** (hereinafter referred to as the "Certificate of Japanese Language Test") at the time of application.

\*The students currently enrolled in JLP are exempt from this requirement.

**Applicants are required to confirm whether they fall under the applicable category by referring to the flowchart below.** Applicants who fall under the applicable category but are unable to submit either a certificate of graduation from a higher education institution or a "Certificate of Japanese Language Test" will not have their application for JLP accepted.

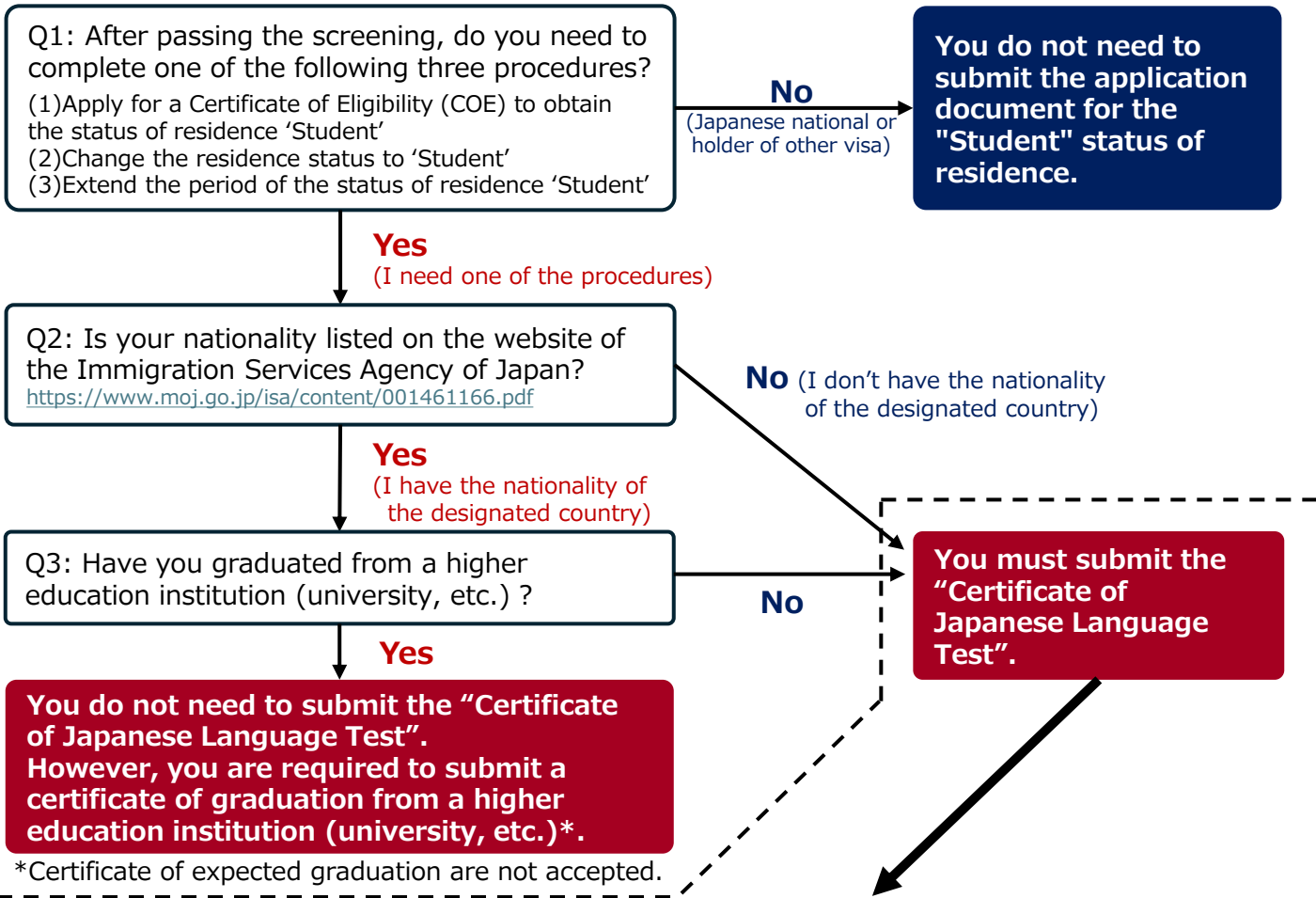

### "Certificate of Japanese Language Test"

The only documents accepted as a "Certificate of Japanese Language Test" are certificates showing the results (scores or levels) of one of the examinations listed on the Immigration Services Agency of Japan website. **Please note that certificates for examinations other than those listed on the website will not be accepted.** Applicants are required to upload, at the time of application for JLP, a copy of the certificate for the results of one of the designated examinations.

#### [Immigration Services Agency of Japan Website]

"Regarding Japanese language proficiency required for admission to Japanese language educational institutions." [https://www.moj.go.jp/isa/applications/resources/nyuukokukanri07\\_00159.html?hl=en](https://www.moj.go.jp/isa/applications/resources/nyuukokukanri07_00159.html?hl=en)

#### [Notes]

- Waseda University is unable to respond to inquiries regarding information such as the countries/regions where each examination is offered, application periods, test dates, examination fees, or validity periods. Please contact the relevant testing organization directly.
- After passing the JLP, please submit the original certificate during the enrollment procedure. CJL will submit the certificate with the COE application.