早稲田大学 学生健康増進互助会

WASEDA University
Student Health Promotion Mutual Aid Association

学生健康増進互助会（学生早健会）とは?

What is the Waseda University Student Health Promotion Mutual Aid Association?

学生早健会（1964年設立）は、会員（学生）から納入された会費によって、会員の健康の維持・増進を図るための活動や、医療費給付・健康診断補助費給付などの事業を行う早稲田大学独自の互助会組織です。歯科検診・100円朝食など、会員（学生）がより良い健康的な生活を送れるようなイベントを企画しています。

Waseda University Student Health Promotion Mutual Aid Association was founded in1964 and is Waseda University's mutual-aid association that organizes to help students maintain and improve their health. We hold annual health events, such as free dental checkups and the 100 yen breakfast campaign.

医療費給付制度とは

What is the Medical Fee Reimbursement System?

早稲田大学学生健康増進互助会会員（正規生の学生）の皆さんが対象です。
日本国内の医療機関で支払った医療費の自己負担分（保険診療分）の一部を請求に基づき**年度給付限度額60,000円の範囲内で給付**する制度です。1医療機関につき自己負担額から月額1,000円を差し引いた金額が本人名義口座に振り込まれます。なお、医療費の給付を受けるには必ずMy WASEDAで「本人名義口座」の登録が必要です。（「学費引落口座」ではありません。）

Members of the Waseda University Student Health Promotion Mutual Aid Association (regular students) are eligible.
This is a system under which a portion of the co-payment (the insured medical treatment) of medical expenses paid at medical institutions in Japan is paid based on the application from students, within the annual benefit limit of 60,000 yen. The monthly amount of 1,000 yen deducted from the co-payment amount per medical institution will be transferred to the personal bank account. (Student do not need to pay 1,000Yen, it will be deducted from the amount received.) All students must register their bank account information as a "Personal Account" through My Waseda. (Not "Debit Account Information for Tuition Fees")

種別／Type	所在地／Location	申請方法／How to apply?
契約医療機関 Contracted Medical Institutions	大学のキャンパス周辺 （詳細は裏面） Near the campus (See reverse side)	大学周辺にはいくつかの契約医療機関があります。（詳細はWebサイトでご確認ください。）医療機関での受付時に学生証を提示することで自動的に医療費給付を受けられます。契約医療機関を受診の際は必ず受付で学生証を提示してください。 There are selected contracted medical institutions near the campus. (Please refer to our Web site.) If you visit these contracted medical institutions, and show your student ID card, no application is needed. (You will receive payment automatically.) When visiting a contracted hospital, clinic and pharmacy, please show your Student ID card at the hospital reception.
契約外医療機関 Non-contracted Medical Institutions	日本全国 ※大学と契約していない医療機関でも日本国内にある医療機関での診療、調剤については保険適用分であれば対象となります。 ※海外の医療機関での受診分は医療費給付等の対象外です。 Non-contracted Medical Institutions in Japan are also acceptable. ※Medical costs incurred at any institutions outside of Japan are not covered by the medical fce reimbursement system.	締切日（受診月から3ヵ月目の10日、【例】4月30日に受診⇒7月10日が締切）までに領収書（コピー可）および申請書（各窓口にて配布）を各窓口(*)まで提出する必要があります。 (*)【戸山】学生早健会事務所（学生生活課）　【西早稲田】理工センター教学支援課（51号館1階） 【TWIns】先端生命医科学センター事務所　【所沢】所沢総合事務センター 【東伏見】東伏見共通事務所　【北九州】情報生産システム研究科事務所 ※郵送にて申請することも可能です If you visit non-contracted medical institutions, you need to submit receipts and the application form (available at our office) to our office(*) by the 10th day of the third month after medical treatment was provided. (E.g. If treatment is received on the 30th of April, applications must be submitted by the 10th of July.) (*)【Toyama】Waseda University Student Health Promotion Mutual Aid Association Office (Student Affairs Section)【Nishi-Waseda】Academic and Student Affairs Section, Center for Science and Engineering (Bldg. No.51, 1st Floor)【TWIns】Office of Center for Advanced Biomedical Sciences【Tokorozawa】Administrative Office, Tokorozawa Campus【Higashi-Fushimi】Office of Higashi-Fushimi【Kitakyushu】IPS Office ※We also accept submission by postal mail.

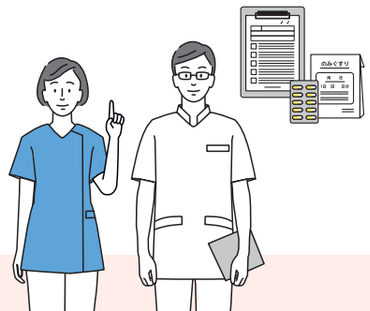

本制度の詳細・申請方法に関しては、Webサイトおよび右記のQRコードからご確認ください。

For further details, please visit our website below and the QR code on the right side:

日本語　English

日本語 https://www.waseda.jp/inst/student/support/studenthealth
English https://www.waseda.jp/inst/student/en/support/studenthealth

健康診断補助費について

Health Checkup Coverage

一部の契約医院（裏面参照）で受診する健康診断については1年間（4月1日から翌年3月31日）に1度に限り健康診断補助費を上限3,000円給付します。契約医院にて学生証を提示のうえ受診（要電話予約）し、申請書を発行してもらい受診月から3カ月目の10日まで（【例】4月30日に受診⇒7月10日までに提出）に事務所に提出してください。

If you take a health checkup at one of the contracted medical institutions (which are listed in the reverse side), you can receive coverage once a year (from 1st April to 31st March next year) of max. 3,000 yen. Please show your Student ID card when you visit these clinics (Please make a reservation before your visit), and request to fill in the specific application forms by the clinic. Please submit it to our office by the 10th day of the third month after a health checkup was provided. (E.g. If the health checkup is received on the 30th of April, applications must be submitted by the 10th of July.)

学生早健会の会員とは

Members of our Association

学生早健会の会員は以下のとおりです。
(1) 各学部の正規生（ダブルディグリーを含む）
　ただし、人間科学部通信教育課程学生を除く。
(2) 各大学院の正規生（ダブルディグリーを含む）
(3) 各大学院の研究生
※科目等履修生、交流学生、日本語教育センター所属学生、国際教養学部1年プログラム（SP3）の学生および外国人特別研修生、委託履修生は会員ではありません。

(1) Regular undergraduate students (including double-degree students) , except for e-learning courses (e-school) in the School of Human Sciences
(2) Regular graduate students (including double-degree students)
(3) Graduate research students
※Non-degree/research students, exchange students, CJL students, SILS 1-year program students (SP3) , special research students and sponsored research students are not eligible.

Contact

学生健康増進互助会事務所

学生会館（戸山キャンパス・30号館）1階 学生生活課事務所②番カウンター
E-Mail gakusei-kenko@list.waseda.jp　Tel 03-3203-4349
住所 〒162-8644 東京都新宿区戸山1-24-1　早稲田大学 学生生活課 学生早健会事務所
開室時間 月～金　10：00～16：00

Student Health Promotion Mutual Aid Association Office

No.② Desk, 1F Student Center (Toyama Campus, Building#30) in the Student Affairs Section
E-Mail gakusei-kenko@list.waseda.jp　Tel 03-3203-4349
Address Student Health Promotion Mutual Aid Association Office, WASEDA University
1-24-1 Toyama, Shinjyuku-ku, Tokyo 162-8644
Office Hours Mon.-Fri. 10:00-16:00

契約医療機関（医科・歯科・薬局）MAP

Map of Contracted Hospitals/Clinics and Pharmacies

契約医療機関（医科・歯科・薬局）を受診の際は必ず受付で学生証を提示してください。

When visiting a contracted hospital, clinic and pharmacy, please show your Student ID card at the hospital reception.

日本語　English

※詳細は左記のQRコードからWebサイトをご確認ください。

Please refer to our website via the QR code on the left side.

契約医療機関（医科・歯科・薬局）

Contracted Hospitals/Clinics and Pharmacies

医　科　Medical

※：健康診断補助対象　※：Health Checkup Coverage Available

1. 早稲田大学保健センター
   Waseda University Health Support Center
2. 岡崎医院※　TEL 03-3202-7778　Okazaki Clinic※：Japanese only
3. 西北診療所※　TEL 03-3203-5660　Seihoku Internal & Surgical Clinic※
4. 尾城眼科医院　Oshiro Ophthalmic Clinic
5. 本庄医院※　TEL 03-3203-3959　Honjo Internal Clinic※：Japanese only
6. 市村耳鼻咽喉科医院
   Ichimura Otolaryngological Clinic：Japanese only
7. なでしこ女性診療所　Nadeshiko Women's Clinic：Japanese only
8. 早稲田駅前皮フ科・形成外科　Waseda Skin Clinic
9. 耳鼻いんこう科山西クリニック　Yamanishi Clinic Ent & Surgicenter
10. まきレディスクリニック　Maki Ladies Clinic：Japanese only
11. 高田馬場皮膚科・形成外科
    Takadanobaba Dermatology & Plastic Surgery
12. にしむら整形外科クリニック　Nishimura Orthopedic Clinic
13. わせだ耳鼻咽喉科　Waseda E.N.T. Clinic：Japanese only
14. 早稲田クリニック　Waseda Clinic
15. 高田馬場 内科・皮膚科クリニック
    Takadanobaba Internal Medicine・Dermatology Clinic
16. 高田馬場駅前 メディカルクリニック
    Takadanobaba Medical Clinic：Japanese only
17. あゆみレディースクリニック高田馬場
    Ayumi Ladies Clinic Takadanobaba

歯　科　Dentistry

1. しみずデンタルオフィス　Shimizu Dental Office：Japanese only
2. ともデンタルクリニック　Tomo Dental Clinic
3. 西早稲田歯科　Nishi-waseda Dental Clinic：Japanese only
4. 水口歯科医院　Mizuguchi Dental Office：Japanese only
5. 早稲田駅前歯科 矯正歯科　Waseda-ekimae Dental Clinic
6. エビナ歯科医院　Ebina Dental Clinic：Japanese only
7. 和デンタルクリニック　Kazu Dental Clinic：Japanese only
8. しおのや歯科医院　Shionoya Dental Clinic
9. 関歯科・矯正歯科医院　Seki Dental Orthodontic Clinic
10. アップルデンタルセンター　Apple Dental Center
11. ひびきのデンタルクリニック　Hibikino Dental Clinic

薬　局　Pharmacy

1. けやき薬局　Keyaki Pharmacy
2. あつみ薬局早稲田店　Atsumi Pharmacy Waseda Branch
3. ユーアイ薬局早稲田店　Yuai Pharmacy Waseda Branch
4. アイランド薬局西早稲田店
   Island Pharmacy Nishi-waseda Branch：Japanese only
5. フィレールメディカル早稲田薬局
   Filer Medical Waseda Pharmacy

2026/4/1~