

生誕150年

早稲田大学

美濃加茂市

二〇二三年度文化交流事業 共催展

津田左右吉



藝術

僕は學問と藝術とを結びつけて、
そこから理窟と情味との抱き合つた氣分を
作り出したいと、考へてゐる

武蔵境自宅書齋 (早稲田大学図書館蔵)



津田左右吉

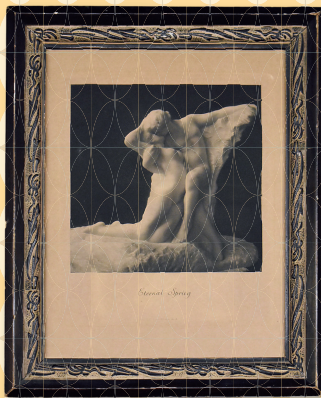

津田の遺品/ロダン「永遠の春」写真額
(美濃加茂市民ミュージアム蔵)

心を寄せた美術・音楽・演劇の世界

観覧無料

美濃加茂
会場

2023

9/16_土—10/22_日

【開館時間】9:00-17:00 【休館日】月曜日(ただし祝日の場合は開館、直後の平日休館)

みのかも文化の森/美濃加茂市民ミュージアム 企画展示室

〒505-0004 岐阜県美濃加茂市蜂屋町上蜂屋 3299-1

TEL:0574-28-1110 FAX:0574-28-1104 E-mail:bunka@city.minokamo.lg.jp

早稲田
会場

2023

11/18_土—12/17_日

【開館時間】10:00-17:00 【休館日】水曜日

早稲田大学歴史館 企画展示室

〒169-8050 東京都新宿区西早稲田 1-6-1 早稲田キャンパス1号館1階

TEL:03-6380-2891 [(月~金) 10:00~17:00] E-mail:reki@list.waseda.jp

主催 ✦ 早稲田大学文化推進部文化企画課・美濃加茂市民ミュージアム

協力 ✦ 津田左右吉博士顕彰会

生誕150年 津田左右吉と藝術

◆◆◆◆ 心を寄せた美術・音楽・演劇の世界 ◆◆◆◆

美濃加茂市下米田町に生まれた学者・津田左右吉(1873-1961年)は、名古屋を経て上京し、東京専門学校(現早稲田大学)に学びました。卒業後は関東地域で教員として働きながら歴史の調査研究を推し進め、歴史の範疇のみに留まらない思想や文学など幅広い分野にわたって研究活動を展開し、後世に多大な影響を残しました。

今年は津田左右吉の生誕150年にあたります。それを記念した本展覧会では歴史学者として知られる津田左右吉の人物像に焦点をあてます。

明治時代に津田が書いた日記や大正から昭和初期にかけて書いた日信を読むと、津田が研究や執筆活動の傍ら、たびたび展覧会や音楽会、劇場へと出向き、藝術に親しんでいたことが分かります。白馬会などの新しい美術団体の展覧会や和洋の音楽を聞くことができた明治音楽会、坪内逍遙(1859-1935年)が率いる文芸協会の演劇など、津田は各時代の新しい藝術の動向に関心を持ちました。そしていっどこで何を見て、どう感じたのかを日記に残し、また当時の雑誌にも音楽概論や劇評、美術論などの記事を書いています。

数多くの洋書が並ぶ津田の書齋には、美術・音楽・演劇に関する論集や画集も含まれ、曾宮一念の絵画、ロダンの彫刻の写真などが飾られていました。津田は学問の場の在り方について「日信」(1927年2月25日)に、「僕は学問と藝術とを結びつけて、そこから理窟と情味との抱き合った気分を作り出したいと、考へてある」と書き記しています。

本展では津田の日記や文章を手掛かりにして、津田が見聞きしたもの、心を動かされた藝術を明らかにしていきます。そして、津田左右吉の美的感性を探ります。

この展覧会は津田左右吉に縁の深い早稲田大学と美濃加茂市の共催事業として開催し、展覧会は美濃加茂市民ミュージアムと早稲田大学歴史館を巡回します。

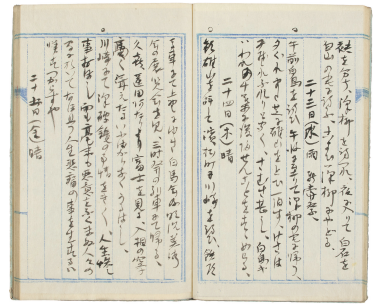

津田左右吉日記「落ち葉」明治31年11月24日 (早稲田大学図書館蔵)



坪内逍遙作 東儀鐵笛作曲「常闇」 (早稲田大学演劇博物館蔵)

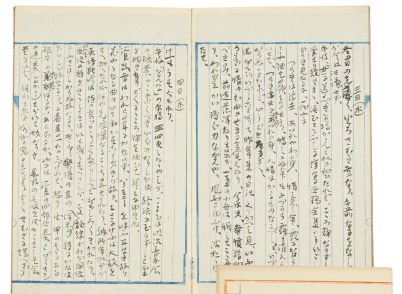

津田左右吉日記
上：「枯木寒鴉録」明治35年12月4日
下：「鼠日記 其三 續」明治45年5月7日 (早稲田大学図書館蔵)

ミュージアム・トーク

2023年9月17日(日)・10月14日(土)
① 10:00~11:00 ② 13:30~14:30

当館学芸員が展示室をご案内します。 参加料：無料

津田左右吉の「言葉」を読む

2023年10月1日(日) 14:00~15:00

展示室で津田の日記と日信をみのかも声のドラマの会のメンバーが朗読します。 参加料：無料



文芸協会第2回公演「人形の家」舞台写真 (早稲田大学演劇博物館蔵)



東京名勝 日比谷公園音楽堂 (美濃加茂市民ミュージアム蔵)



曾宮一念「風景」(早稲田大学図書館蔵)

美濃加茂会場

みのかも文化の森

美濃加茂市民ミュージアム

MINOKAMO CITY MUSEUM

【会期】2023年9月16日(土)~10月22日(日)
【時間】9:00-17:00 【休館日】月曜日(ただし祝日の場合は開館、直後の平日休館) **観覧無料**

〒505-0004 岐阜県美濃加茂市蜂屋町上蜂屋 3299-1
TEL:0574-28-1110 FAX:0574-28-1104 <http://www.forest.minokamo.gifu.jp/>

交通のご案内

鉄道：JR名古屋駅から美濃太田駅まで
東海道本線・高本線経由、
特急「ひだ」で約40分、
美濃太田駅北口から徒歩約17分

自動車：東海環状自動車道
美濃加茂ICから約5分

あい愛バス：JR美濃太田駅北口より乗車
「文化の森」下車
[乗車時間約10分]
運賃/一般100円
中学生以下無料



時刻表など詳しくは、あい愛バスのホームページをご覧ください。➡➡
<https://ai-ai-bus.com/>

早稲田会場

早稲田大学歴史館

Waseda University History Museum

【会期】2023年11月18日(土)~12月17日(日)
【時間】10:00-17:00 【休館日】水曜日 **観覧無料**

〒169-8050 東京都新宿区西早稲田1-6-1 早稲田キャンパス1号館1階
TEL:03-6380-2891(月~金 10:00-17:00) E-mail: reki@list.waseda.jp

交通のご案内

- 東京メトロ東西線
早稲田駅 2・3a・3b 出口から徒歩5分
- JR山手線・西武新宿線
高田馬場駅(早稲田口)から
都営バス「早大正門」行 終点下車徒歩1分
- 都電荒川線
早稲田駅から徒歩5分



[@WASEDA_HISTORY](https://twitter.com/WASEDA_HISTORY)